

# CATÁLOGO

---

## PRODUCTOS

**TP TUPROVEEDOR** EC

***CINTA PVC***

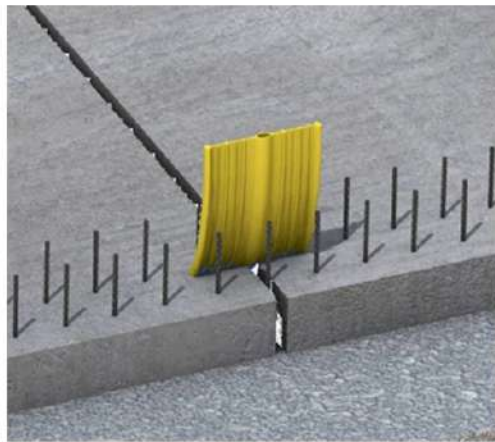

**MATERIAL:** PVC

**MEDIDAS:** 10, 15, 18, 20, 22, 25, 30, 35 centímetros de ancho

**PRESENTACIÓN:** Rollos de 15 y 30 metros (medidas bajo pedido)

**DUREZA:** Shore 75 - 90

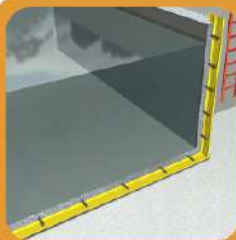

**USO EN:**

Cisternas · Piscinas · Tanques Reservoirios  
Canales de riego · Hidroeléctricas · Túneles  
Lozas · Juntas de expansión  
Todo tipo de obra hidráulica que requiera estanqueidad.

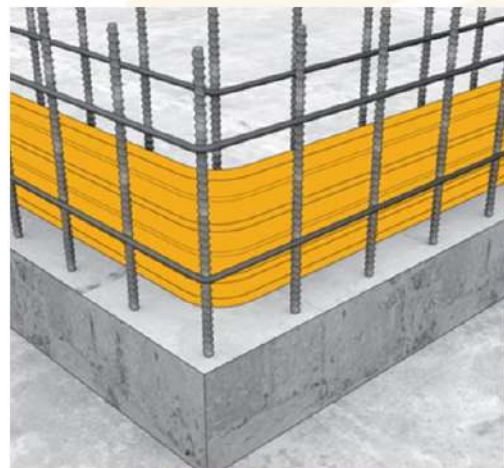

Evite filtraciones de agua, hermetice y garantice su trabajo

**TP TUPROVEEDOR** EC.

**RELLENADO  
ECOLÓGICO**

**MATERIAL:** Caucho reciclado  
**MEDIDAS:** A requerimiento del cliente  
**PRESENTACIÓN:** Perfil preformado o fundición en sitio  
**COLOR:** Negro  
**PROPIEDAD:** Tipo elastómero

**USOS:**

- Relleno de juntas
- Juntas frías
- Hermetización de juntas
- Mortero y amortiguador entre placas de hormigón.

**TP** TUPROVEEDOR EC.

***BASES  
DE NEOPRENO***

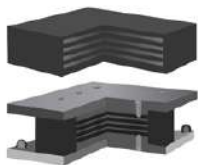

**MATERIAL:** Neopreno/Láminas internas de acero

**MEDIDAS:** A requerimiento del cliente

**COLOR:** Negro

**PROPIEDAD:** Tipo elastómero

**DUREZA:** A requerimiento del cliente

**USOS:**

- Puentes · Lozas sobrepuestas
- Todo tipo de área que requiera amortiguación
- Bases de máquinas
- Bases de trituradoras

**JUNTA  
TRANSFLEX**

**MATERIAL:** Neopreno/Laminas internas de acero

**MEDIDAS:** Sep 300 = 40\*5\*180 centímetros

Sep 200 = 27\*5\*95 centímetros

Sep 200 = 27\*5\*180 centímetros

**COLOR:** Negro

**PROPIEDAD:** Tipo elastómero

#### **USOS:**

Colocada a los extremos y en ocasiones al centro de un puente para absorber los movimientos generados entre puente y vía.

## ***CARACTERÍSTICAS***

- Resistencia a los movimientos relativos y fatiga dinámicos
- Resistente al envejecimiento
- Resistente a químicos
- Resistencia a la intemperie en cualquier tipo de clima
- Resistencia a desgarros y tracción
- No es víctima de desgaste por hongos y bacterias del suelo
- No se ablanda ni cristaliza en alzas de temperatura
- Baja deformación
- Resistente a la abrasión
- Retardo de combustión

A photograph of several large concrete pipes stacked at a construction site. The pipes are light-colored with a dark gasket visible at the ends. In the background, there is a fence, some construction equipment, and safety signs. The image has a blue and yellow graphic overlay at the bottom right.

**TP TUPROVEEDOR**

***EMPAQUE PARA  
TUBERÍA DE HORMIGÓN***

**MATERIAL:** Caucho  
**MEDIDAS:** A requerimiento del cliente  
**COLOR:** Negro  
**PROPIEDAD:** Hermetizador  
**DUREZA:** Tipo plastilina

**USOS:**  
Uniones entre tubos circulares y cuadrados

**TP** **TU PROVEEDOR** EC.

***TOPES DE  
ESTACIONAMIENTO***

## ***BENEFICIOS:***

- 10 años de garantía, pero con más de 100 años de durabilidad
- Delimitan espacios
- Mayor orden
- Previene accidentes
- Protección de infraestructuras
- Resistente a agentes atmosféricos
- Plástico reciclado
- Largo de 1.83 m y 0.50 m

**TP TUPROVEEDOR** CL

**ROMPE  
VELOCIDADES DE CAUCHO**

**MATERIAL:** Caucho reciclado  
**MEDIDAS:** 50x35x5 centímetros  
**COLOR:** Amarillo y negro

**USOS:**  
Urbanizaciones  
Zonas de parqueo  
Centros comerciales  
Zonas de vialidad en general

***CALZOS CAUCHO,  
PVC Y PLÁSTICO ECOLÓGICO***

**MATERIAL:** PVC  
**MEDIDAS:** 35x12x10 centímetros  
o a requerimiento  
**DUREZA:** Shore 75  
**COLOR:** Amarillo Negro

**USOS:**  
Como trancas para aviones  
Parqueaderos  
Zonas de carga  
Trabas para todo tipo de rueda

**TP TUPROVEEDOR**

**PERFIL PACIFICADOR  
DE VELOCIDAD**

**MATERIAL:** PVC

**MEDIDAS:**

10 cm de ancho \* 3 Y 4 cm de alto

**LARGO:** A requerimiento del cliente

**COLOR:** Amarillo y negro

**USOS:** Vialidad

Tenemos la capacidad de elaborar cualquier tipo de perfil en PVC en cualquier forma que el cliente requiera

A photograph of a multi-lane road with traffic. A line of orange reflective posts is installed along the yellow center line. The posts are cylindrical with reflective white bands. The scene is captured from a low angle, looking down the road. In the background, there are cars, a truck, and buildings under a clear sky. The image is overlaid with a blue and orange graphic in the bottom right corner containing text.

**TP** **TU PROVEEDOR** *EC.*

***POSTES  
REFLECTIVOS VIAL***

**MATERIAL:** Base de caucho y PVC  
**MEDIDAS:** 70 Y 80 cm de alto  
**LARGO:** A requerimiento del cliente  
**COLOR:** Blanco, Amarillo y Naranja

**USOS:**  
Viabilidad

**TP TUPROVEEDOR.cl**

**TOPE  
PARA ZONA DE CARGA**

**MATERIAL:** Caucho

**MEDIDAS:** 34\*7\*15 centímetros

**COLOR:** Negro

Bujes internos de hierro que permiten tener un ajuste apropiado y previene malformaciones

**USOS:** Zonas de carga  
Apropiado para proteger paredes y andenes de carga, evita daños en el hormigón y en sus vehículos

***JUNTA JEENE***

## JUNTA JEENE

Es un perfil de Neopreno especialmente diseñado para el sello de juntas de dilatación y contracción capaz de soportar ciclos térmicos y cargas dinámicas de hasta un 100% de su tamaño normal.

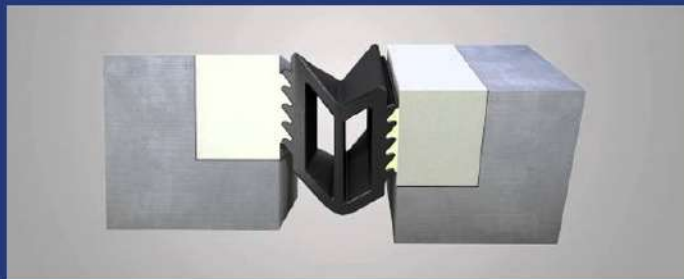

### CARACTERÍSTICAS

- Resistente a la interperie
- Perfecta impermeabilidad de las juntas
- Dureza shore a 65 bajo norma ASTM D 2240
- Tracción bajo norma ASTM D 638
- Resistencia al desgarre bajo norma ASTM D

### MEDIDAS

- ANCHO 50 - 30 MM
- ALTURA 60 - 40 MM

A photograph of a warehouse aisle. In the foreground, two yellow, vertically oriented, ribbed column protectors are mounted on a concrete wall. To the right, a metal shelving unit holds several pallets of white, wrapped goods. The aisle extends into the background, showing more shelving units and protectors. The floor is a light-colored concrete.

**TP** *TU PROVEEDOR* EC.

***PROTECTOR  
DE COLUMNAS***

**MATERIAL:** PVC  
**MEDIDAS:** 80 centímetros de largo o en la medida que el cliente desee  
**Se puede fabricar en cualquier color bajo pedido**

**USOS:**  
Estacionamiento  
Parqueadero  
Zonas de carga

Su diseño único actúa como amortiguador, ideal para proteger todo tipo de esquinas de pared, contornos de piscinas, columnas de estacionamiento evitando daños en su vehículo y en la superficie de hormigón.

**TP TUPROVEEDOR** S.L.

**PISO  
ECOLÓGICO DE CAUCHO**

**MATERIAL:** Caucho reciclado y natural  
**MEDIDAS:** 50X50 centímetros  
**ESPESOR:** 15 milímetros  
**CANTIDAD:** 4 piezas (metro cuadrado)  
**DUREZA:** Compuesto blando

**USOS:**  
Áreas infantiles  
Establos, pesebreras  
Industrias (áreas de máquinas)  
Mecánica

- Alta durabilidad
- Resistencia
- Comodidad

**TP** TUPROVEEDOR EC.

**MANGUERA DE PVC**

**MATERIAL:** PVC

**MEDIDAS:** Desde 1/16 hasta 1 1/2 de pulgada medidas a requerimiento del cliente

**CANTIDAD:** Rollos de 50, 100, 300 metros

**COLOR:** Negra y transparente (color bajo pedido)

### **PROPIEDADES:**

- Resistente al combustible, químicos y a la abrasión
- Aislante eléctrico
- Auto extingible

### **USOS:**

Agrícola · Automotriz · Industria  
Mecánica · Paso de cable

**TP** TUPROVEEDOR EC.

**MANGUERA  
DE POLIETILENO**

**MATERIAL:** Polietileno

**MEDIDAS:** Desde 1/16 hasta 1 1/2 de pulgada medidas a requerimiento del cliente

**CANTIDAD:** Rollos a requerimiento

**COLOR:** Transparente

Estamos en la capacidad de fabricar manguera en cualquier medida ya sea en diámetro exterior como interior para cualquier modelo de dosificación o automatizador

**USOS:**

Dosificadores

Atomizadores

Toma todos

Todo tipo de embace

**TP TUPROVEEDOR S.L.**

***CINTA DE PVC  
PARA CORTINA***

**MATERIAL:** PVC

**MEDIDAS:** 10 a 35 centímetros de ancho hasta  
4 milímetros de espesor

**LARGO:** A requerimiento del cliente

**COLOR:** Transparente

**USOS:**

Cuartos fríos

Bodegas

Áreas de carga

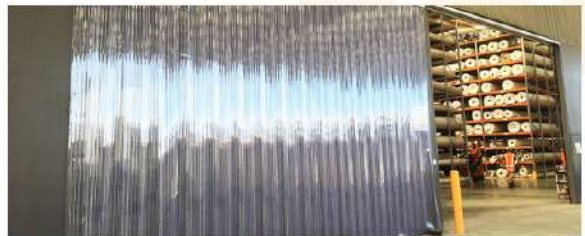

**MADERA Y  
POSTES ECOLÓGICOS**

**MATERIAL:** Plástico

**MEDIDAS:** Varias

**LARGO:** A requerimiento del cliente

**COLOR:** Verde, amarillo blanco azul, café, negro, rojo

## **USOS:**

- Cerramientos acercados con alambre
- Cercas eléctricas
- Señaléticas
- Agricultura
- Corrales
- Establos
- Constructoras
- Campamentos
- Granjas
- Jardines

A photograph of a city street with a row of yellow traffic dividers (TP TUPROVEEDOR) placed along the curb. The dividers are arranged in a line, separating the road from the parked cars. The road has a white arrow pointing left and a white bicycle symbol. The background shows a modern building, palm trees, and other parked vehicles. The TP TUPROVEEDOR logo is visible in the top right corner.

**TP TUPROVEEDOR**

***DIVISOR DE CARRIL***

**MATERIAL:** Plástico ecológico  
**MEDIDAS:** 30x15x11 centímetros, o según el requerimiento  
**DUREZA:** 93,8%  
**COLOR:** Amarillo

## **CARACTERÍSTICAS:**

- Fácil instalación
- Gran resistencia a los impactos de los vehículos, gracias a la alta calidad
- Resistente a agentes atmosféricos
- Libre de mantenimiento
- Puede ser removido las veces que sean necesarias

A dark grey plastic bench with a slatted design, positioned on a stone-paved path in a garden. The bench is surrounded by green foliage and flowers. The background shows a well-maintained lawn and various plants.

**TP** TUPROVEEDOR EC.

**MADERA PLÁSTICA**

## ***BENEFICIOS:***

- 10 años de garantía, pero con más de 100 años de durabilidad
- 93.8% de dureza y 6.22% flexibilidad
- Libre de mantenimiento
- Higiénico
- Repelente de bacterias, hongos, humedad
- Evita plagas y enfermedades
- Plástico reciclado

Envíos de  
**CALIDAD**  
**Y CONFIANZA**  
a todo el  
**ECUADOR**

Teléfono de contacto

 **093 998 1364**

Correo electrónico

 **ventas@tuproveedor.com.ec**

Redes sociales

   **@tuproveedor.ec**